Gelungener Feinschliff für die Mein Schiff - das fünfte TUI Cruises-Schiff in Bildern

Author : melanie

Die Mein Schiff 5 © Melanie Kiel

Sie ist der jüngste Flottenneubau von TUI Cruises und äußerlich baugleich zu ihren Schwesterschiffen Mein Schiff 3 und 4. Doch es gibt feine kleine Details, an denen TUI Cruises bei Schiff Nr. 5 gefeilt hat. Wir finden: Absolut gelungen!

Wer genau hinsieht, erkennt bereits äußerlich kleine Unterschiede. Die großen Lettern auf der dunkelblauen Bordwand sprechen bei der Mein Schiff 5 verheißungsvoll von "Faszination", "Ruhe", "Harmonie" und "Lebenslust". An Bord angekommen werden Gäste nicht enttäuscht: Die Einrichtung kann man ohne Frage als harmonisch betiteln. Und stylisch. Mal dominieren dezente Töne, mal farbenfrohe Details. Vor allem aber die TUI-Farbe Aqua ist allgegenwärtig - vom Arena-Tartan, über den Joggingparcours bis hin zur TUI-Bar-Beleuchtung oder der Einrichtung im Atlantik-Mediterran. An jeder Ecke gibt es kleinere oder größere Kunstwerke zu

entdecken. Die Rezeption ist neu gestaltet und wird umrahmt von der Nespresso Bar und der Thalia Leselounge, einer weiteren Neuerung an Bord.

Wohlfühlorte

Lieblingsplätze gibt es viele. Da wäre zum einen der Ausguck auf Deck 15, der einen nahezu 360-Grad-Ausblick bietet und für TUI Cruises CEO Wybcke Meier zu den schönsten Plätzen an Bord zählt. War es auf der Nr. 4 noch ein gelber Pinguin, so ist es auf der Mein Schiff 5 eine blaue Fuchsstatue, die hier Ausschau hält. Oder das Restaurant Hanami - By Tim Raue - auch eine Innovation an Bord - in dem man nicht nur hervorragend fernöstliche Küche, sondern auch herrliche Ausblicke durch große Panoramafenster am Heck genießt. Dort, wo sich auf der Mein Schiff 3 und Mein Schiff 4 ein Indoorpool befindet, erstreckt sich mit der neuen Lagune ein schick gestalteter, ruhiger Poolbereich, ein weiterer Wohlfühlort an Bord. Last but not least bietet der so genannte Blaue Balkon einen wunderbaren Platz über dem Meer. Schwindelfrei sollte man allerdings sein, denn der Blick reicht tief hinab und der Boden unter der Sitzbank ist aus Glas.

Insgesamt ist die Mein Schiff 5 eine durchdachte Weiterentwicklung ihrer älteren Schwesterschiffe. Stammgäste - und die Wiederholerrate ist hoch - werden sich an Bord direkt zurecht finden und zugleich viel Neues entdecken.

Die schönsten Bilder von der Mein Schiff 5

Das Atrium – Herzstück der Mein Schiff 5 © Melanie Kiel

Die neu gestaltete Rezeption und Nespresso Bar befinden sich auf Deck 3 © Melanie Kiel

Landausflüge-Counter © Melanie Kiel

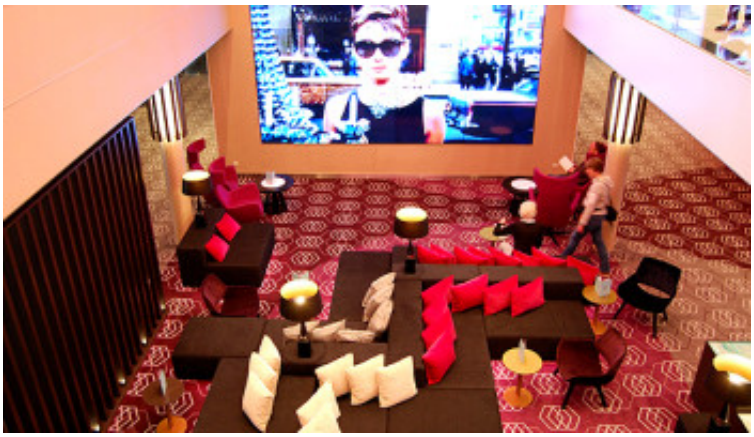

Tolles Ambiente und Kunst zum Genießen gibt's in der Lumas Bar © Melanie Kiel

Kunst ist auf der Mein Schiff 5 allgegenwärtig© Melanie Kiel

Die Thalia Leselounge © Melanie Kiel

TUI Bar auf Deck 4 © Melanie Kiel

Die Schaubar © Melanie Kiel

Die X-Lounge für Suiten-Gäste auf Deck 5 © Melanie Kiel

Premiumview aus der X-Lounge © Melanie Kiel

Platz für 1000 Gäste bietet das Theater auf Deck 5 © Melanie Kiel

Wohlfühlbereich Spa & Meer auf der Mein Schiff 5 © Melanie Kiel

Im SPA & Meer reichen die Anwendungen von Massagen und Beauty Treatments bis

hin zu speziellen Angeboten für Teenies © Melanie Kiel

Im Tag und Nacht-Bistro können Passagiere den ganzen Tag Snacks genießen © Melanie Kiel

Desserts im Büfett-Restaurant Anckelmannsplatz © Melanie Kiel

Auch auf der Mein Schiff 5 bietet das Hauptrestaurant Atlantik in den drei Restaurants Atlantik–Klassik, Atlantik–Mediterran und Atlantik–Brasserie Ganz-Schön-Gesund-Menüs oder Schlemmer-Menüs © Melanie Kiel

Mittelmeerküche gibt’s im Atlantik–Mediterran © Melanie Kiel

Steak-Kreationen und mehr: Einer der Lieblingsplätze von Kapitän Kjell Holm ist das Surf & Turf Steakhouse auf Deck 5 © Melanie Kiel

Alpenländische Spezialitäten von Kaiserschmarrn bis Käsenockerln bietet das neue Restaurant Schmankerl © Melanie Kiel

Hier schaut der Chef persönlich vorbei: das Spezialitätenrestaurant Hanami – By Tim Raue des Berliner Sternekochs © Melanie Kiel

Fernöstliche Küche in authentischer Atmosphäre im Hanami – By Tim Raue © Melanie Kiel

Eine enorme Auswahl an Brot und Brötchen gibt’s in der Backstube © Melanie Kiel

Branding bis ins Detail © Melanie Kiel

Am Heck der Mein Schiff 5 auf Deck 14 befindet sich mit der Bar Außenalster einer der Lieblingsplätze an Bord © Melanie Kiel

Das Meer unter den Füßen: Der blaue Balkon ist ein neuer Aussichtspunkt mit Glasboden © Melanie Kiel

Der Ausguck auf Deck 15 © Melanie Kiel

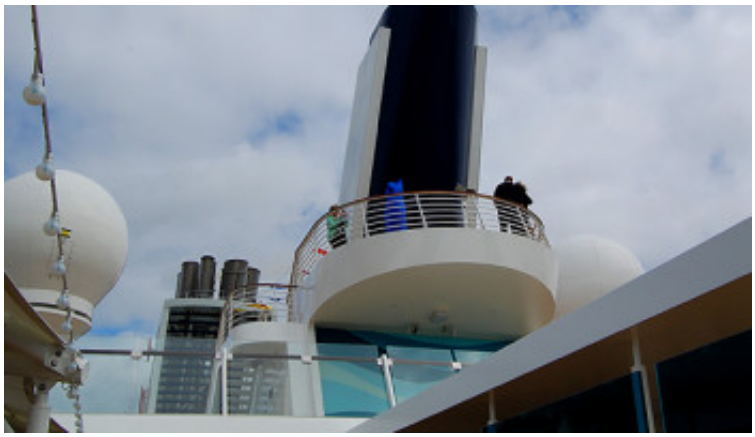

Für TUI Cruises CEO Wybcke Meier ist der Ausguck einer der Lieblingsplätze an Bord © Melanie Kiel

Wo sich einst der Indoorpool befand, erstreckt sich heute der ruhige Außenbereich Lagune © Melanie Kiel

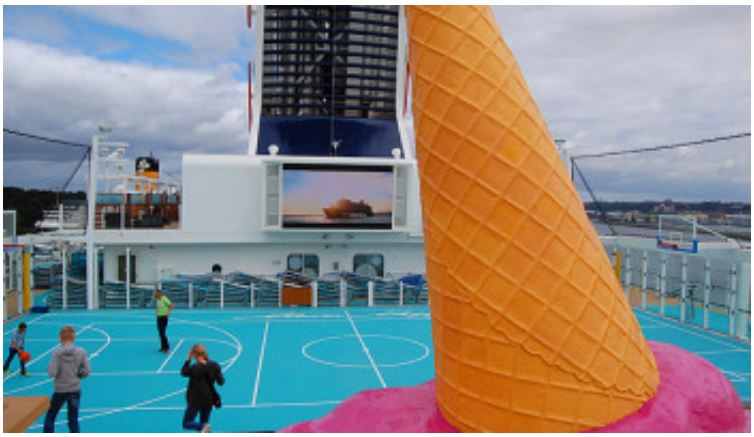

Im Open-Air-Sportbereich Arena kann man Volleyball, Basketball oder Fußball spielen © Melanie Kiel

Eine Art Outdoor-Sportparcours mit diversen Trainingsgeräten © Melanie Kiel

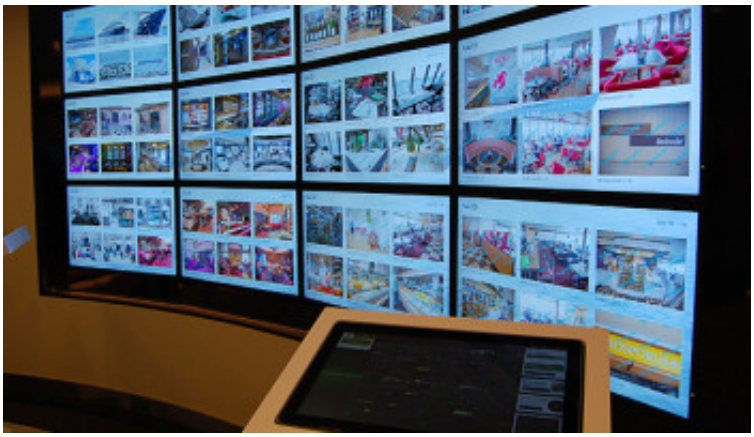

Die digitale Fotogalerie © Melanie Kiel

Musikveranstaltungen an Bord reichen von Klassik über Jazz bis Pop © Melanie Kiel

Prince-Kunstwerk am Eingang zum neuen Veranstaltungsraum Studio © Melanie Kiel

Hier ist der Name Programm: die Abtanz Bar auf Deck 5 © Melanie Kiel

Sie taufte Mein Schiff 5 am 15.Juli: Sängerin Lena Meyer-Landrut © Melanie Kiel

Gäste an Bord und an Land waren begeistert vom Feuerwerk zur Taufe in Travemünde © Melanie Kiel

In der Sommersaison 2016 ist die Mein Schiff 5 auf verschiedenen Routen in der Ostsee mit Baltikum, in Nordeuropa rund um Norwegen sowie in Westeuropa unterwegs. Im Winter kreuzt das fünfte Wohlfühlschiff durch die Karibik.

Infos und Buchungen unter www.tuicruises.com